

CORTE AA'

ESCALA 1:75

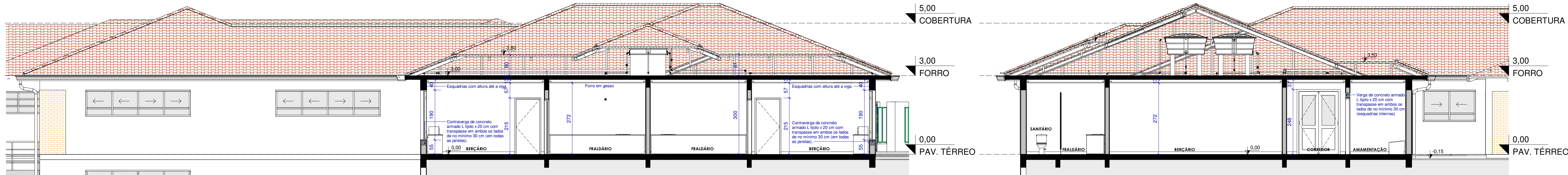

CORTE BB'

ESCALA 1:75

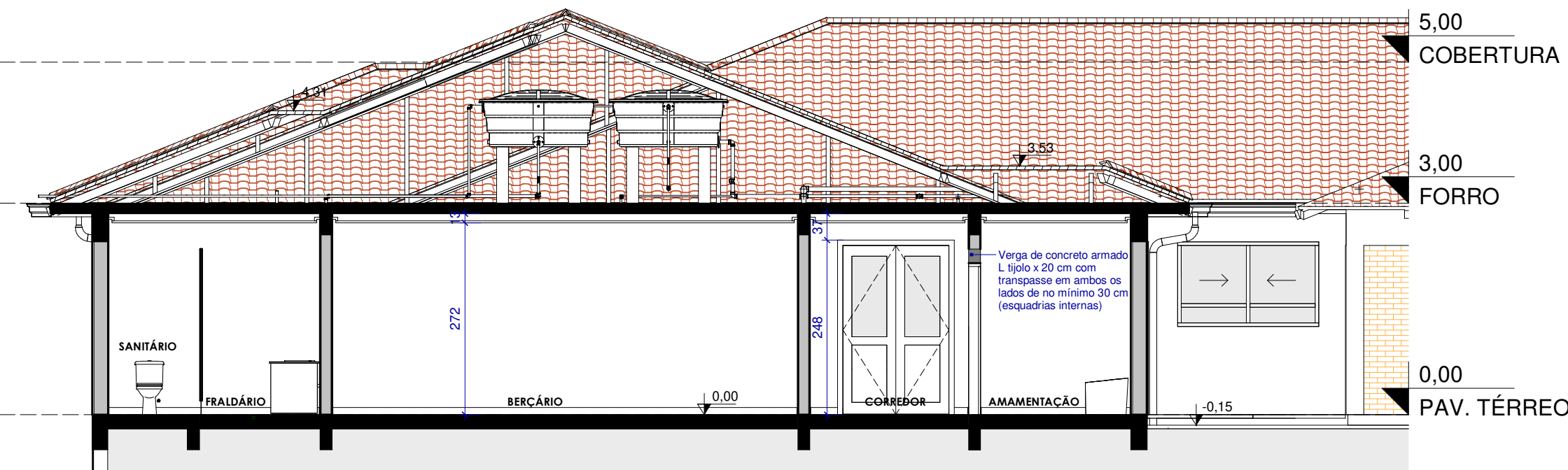

CORTE CC'

ESCALA 1:75

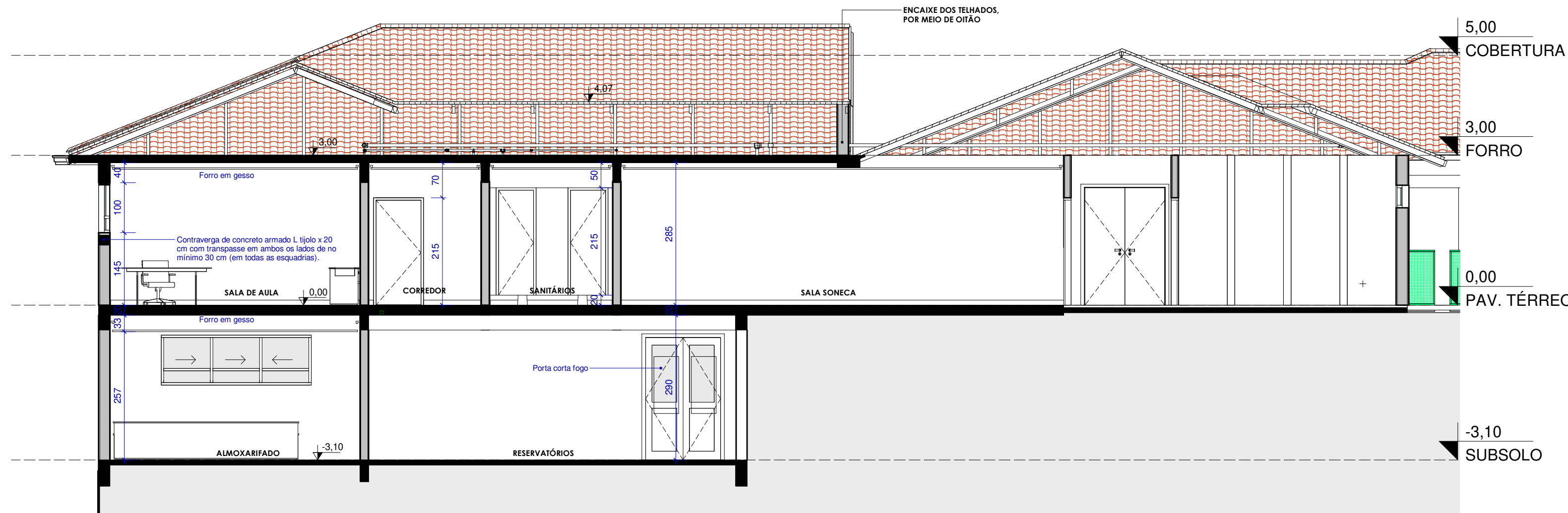

CORTE DD'

ESCALA 1:75

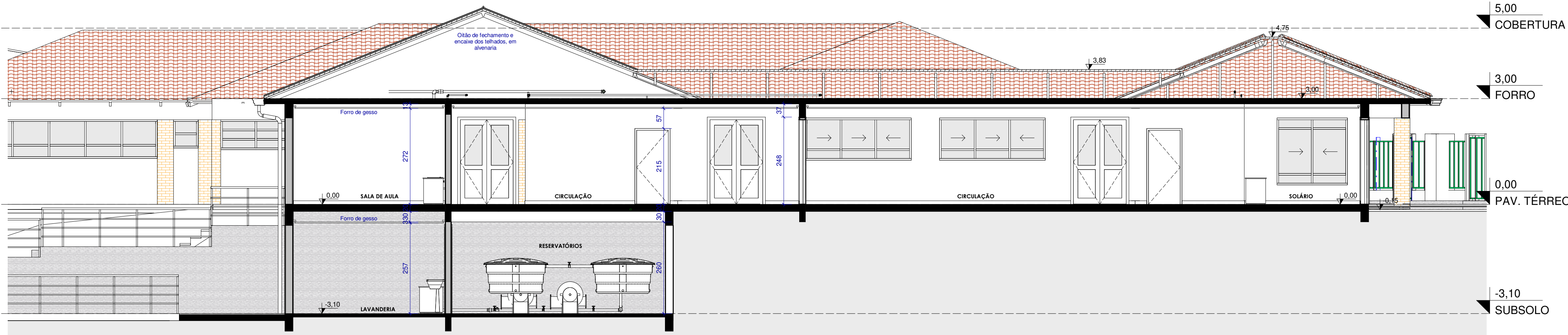

CORTE EE'

ESCALA 1:75



OBRA

**CONSTRUÇÃO DO BERÇÁRIO E.M.E.I AMOR E CARINHO**

LOCAL

Rua José Zanette, Cotiporã/RS

PROJETO ARQUITETÔNICO

Eng. Civil Camila Caccia

Eng. Civil Cristiano Fugali

PROPRIETÁRIO

PREFEITURA MUNICIPAL DE COTIPORÃ | CNPJ: 90.898.487/0001-64

EXECUÇÃO

CREA/RS 190280

CREA/RS 236549

COLABORAÇÃO

Jordana Bergamin Regia

ASSUNTO

**ARQ - CORTES**

PROTÓCOLADO EM:

APROVADO EM:

VERSÃO

DATA 10/07/2021

ESCALA

PRANCHA

**04**

07

© 2021 CONSTRUÇÃO DO BERÇÁRIO E.M.E.I AMOR E CARINHO. PROJETO ARQUITETÔNICO BERÇÁRIO 0115-01